

Estudo urodinâmico

Para meninas

My Hospital Story



Boston Children's Hospital

Dezembro de 2022

Estou pronta para realizar um estudo urodinâmico no Boston Children's Hospital. O médico quer saber como minha bexiga está funcionando.



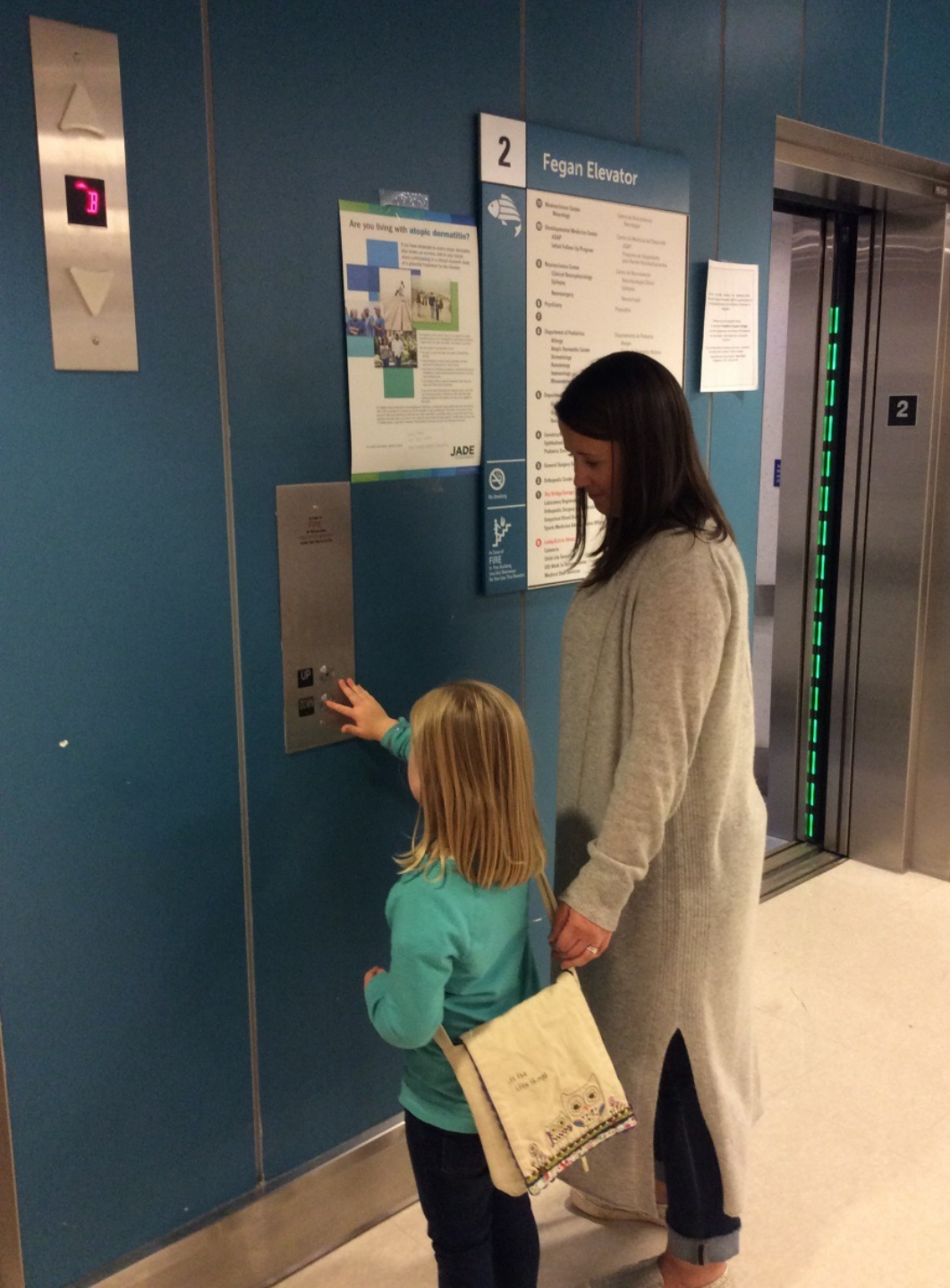

Quando chegarmos ao hospital, vamos caminhar em direção ao saguão de entrada e pegar o elevador Fegan para o segundo andar.



Vamos caminhar até a recepção e esperar enquanto o papai ou a mamãe informa que chegamos.





Depois, vou
sentar em uma
cadeira e esperar
até que meu
nome seja
chamado.



Devo esperar pouco tempo. Ou talvez tenha que esperar bastante tempo. Enquanto eu espero, posso brincar em silêncio com um brinquedo.

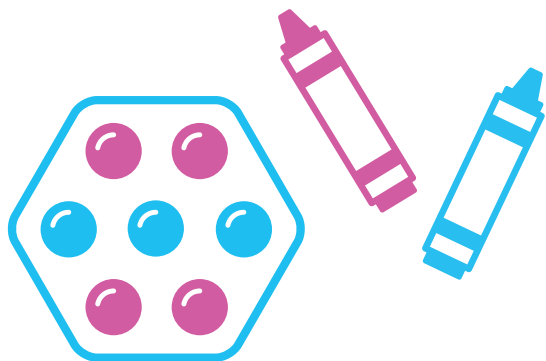



Quando chegar minha vez, uma assistente clínica dirá meu nome. O papai ou a mamãe e eu caminharemos até uma outra sala para medir a minha altura. Ficarei em pé, com as costas voltadas para a parede e olhando para a frente. Uma régua vai tocar levemente a parte de cima da minha cabeça.

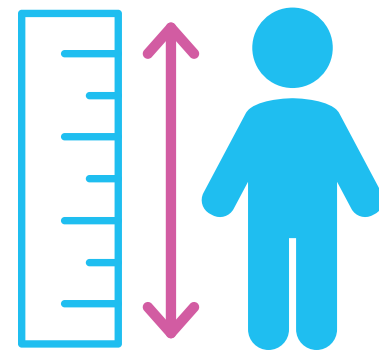

Depois, eu
subirei em uma
balança para
ver o meu peso.





Minha pressão sanguínea vai ser verificada. A assistente clínica colocará uma faixa ao redor do meu braço.

A faixa vai apertar um pouco, mas tudo bem!

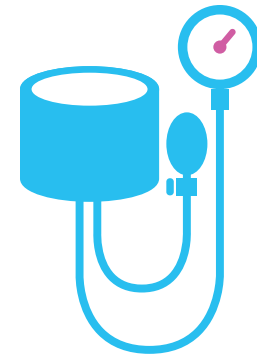



Eu poderei escolher um filme para assistir.

Agora é hora de ir para uma outra sala. Vou andar pelo corredor com a assistente clínica e o papai ou a mamãe.



Depois, vou me encontrar com uma enfermeira. A enfermeira fará algumas perguntas ao papai ou à mamãe. Eu posso ficar sentada em silêncio e brincar com um brinquedo.

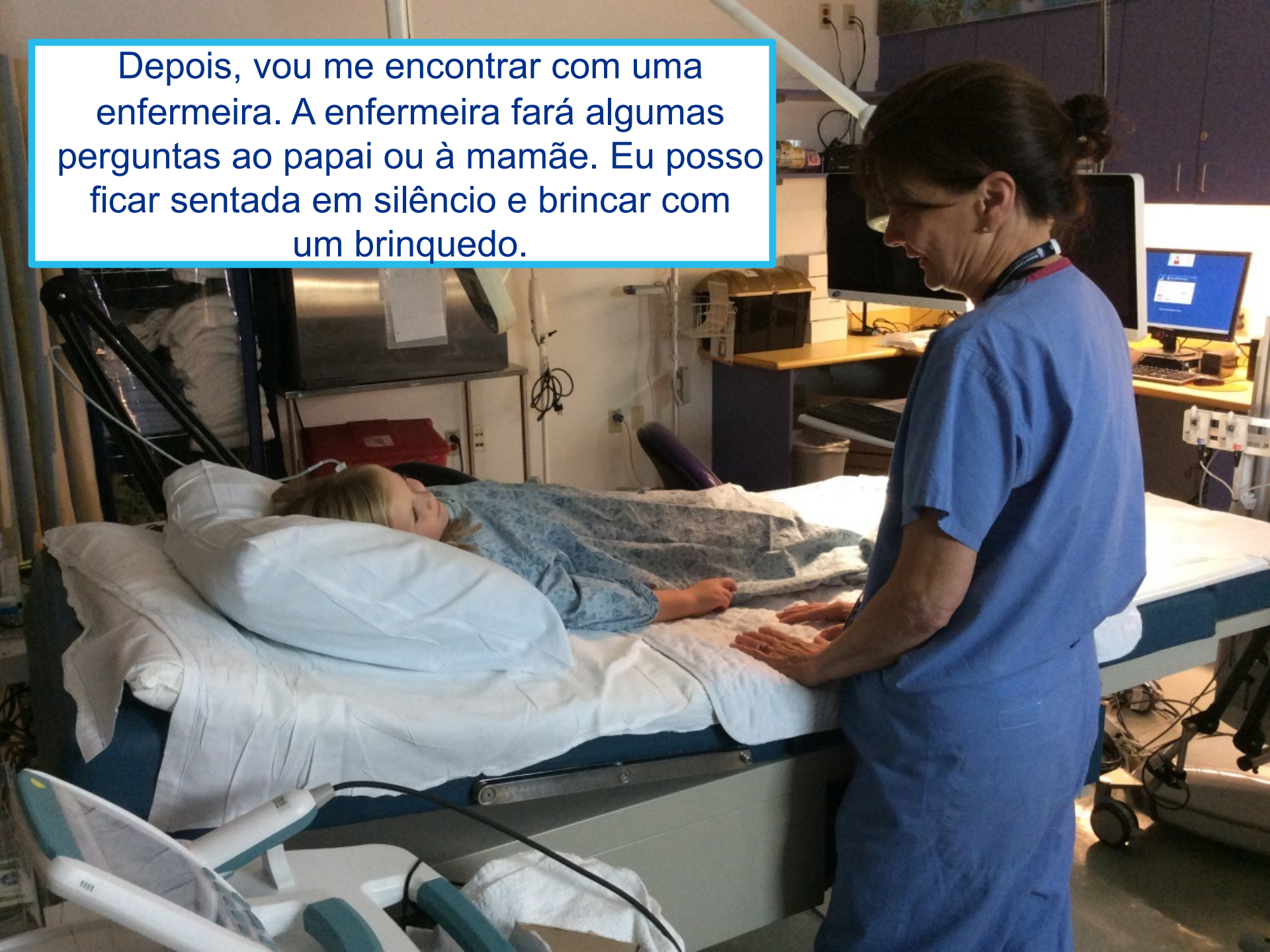



A enfermeira vai pedir para eu fazer xixi no banheiro. A privadinha pode ser um pouco diferente, mas tudo bem!

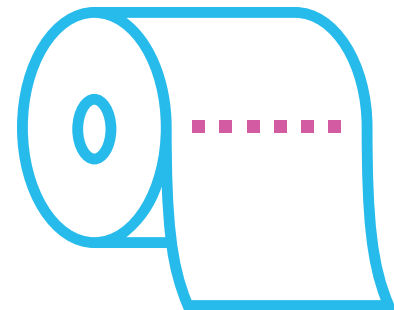

A enfermeira
conversará com o
papai ou a mamãe.

Enquanto eu
espero, posso
brincar em
silêncio.

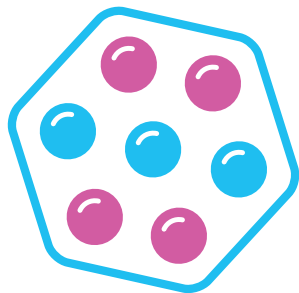



A enfermeira vai me colocar deitada na cama e colocará cobertores em minhas pernas. Os cobertores vão me aquecer.



Depois, a enfermeira vai apagar a luz. Eles vão usar uma luz especial para saber mais sobre a minha bexiga. Tenho que me lembrar de ficar com o corpo parado.



Durante o exame da bexiga, eu posso assistir um filme, ouvir música ou segurar a mão do papai ou da mamãe.



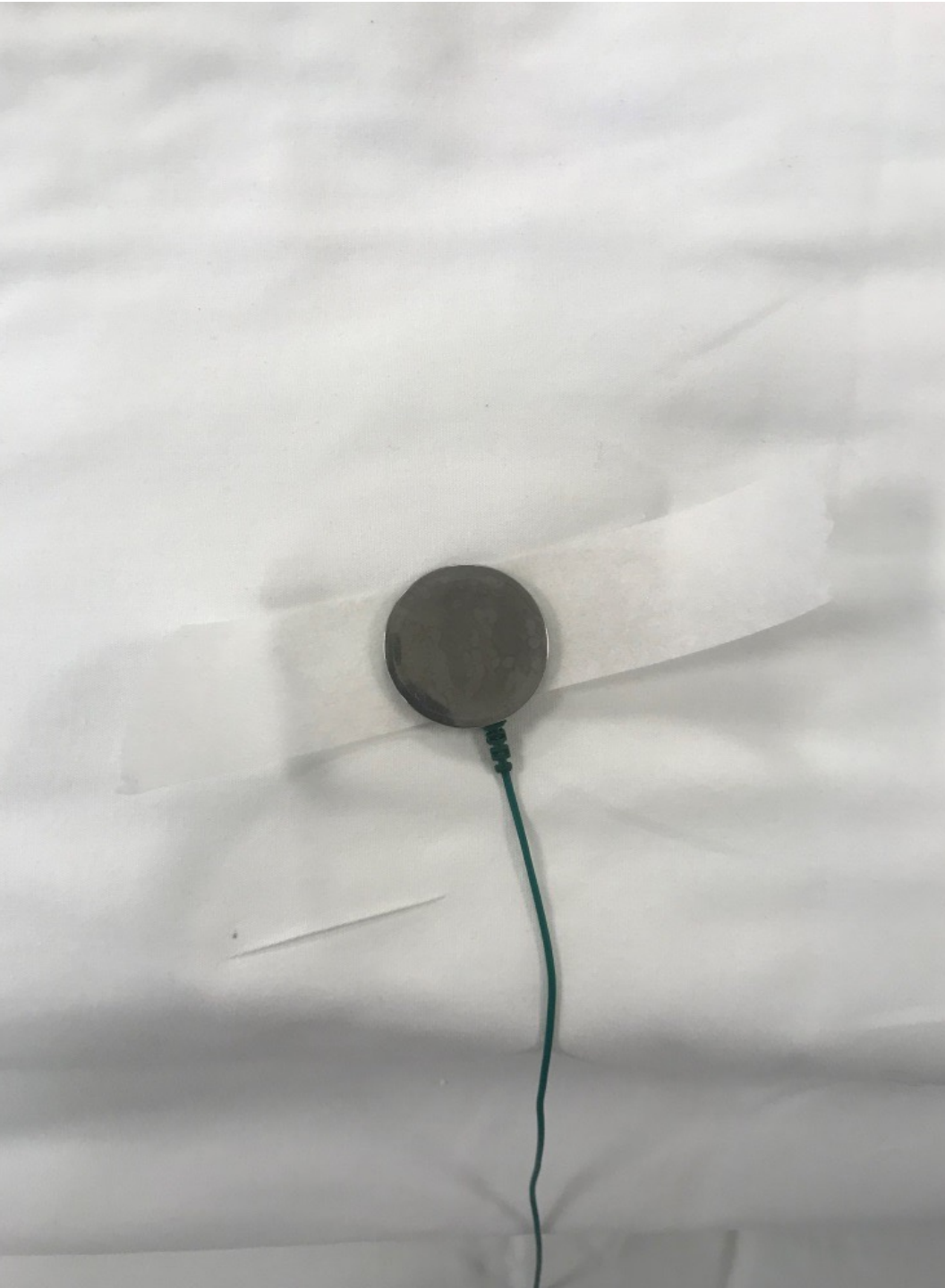

A enfermeira vai colocar pequenos adesivos nos meus joelhos ou no meu quadril.

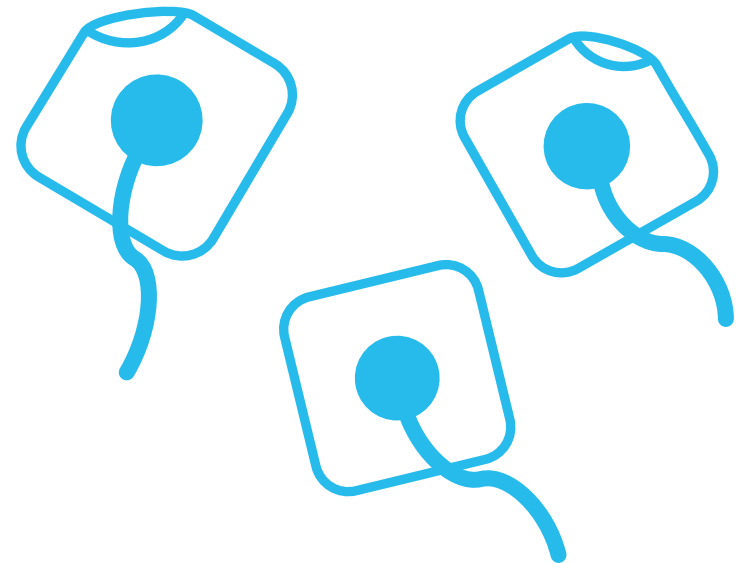



A enfermeira vai colocar um tubo pequeno e macio no meu bumbum. Tenho que me lembrar de respirar fundo e ficar calma. Isso vai ser muito rápido.

A enfermeira vai colocar um tubo macio no lugar de onde sai o xixi. Isso pode fazer eu sentir que estou com vontade de fazer xixi, mas tudo bem!

Posso respirar fundo e segurar a mão do papai ou da mamãe.

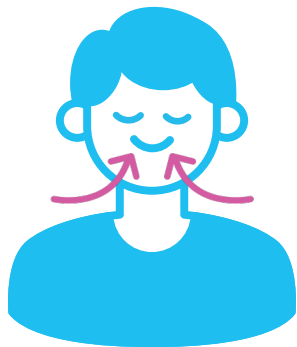



Durante o exame, um médico pode entrar e conversar com o papai ou a mamãe ou com a enfermeira.



A enfermeira vai colocar as mãos dela na minha barriga ou pedir para eu tossir. Tenho que me lembrar de seguir todas as instruções.

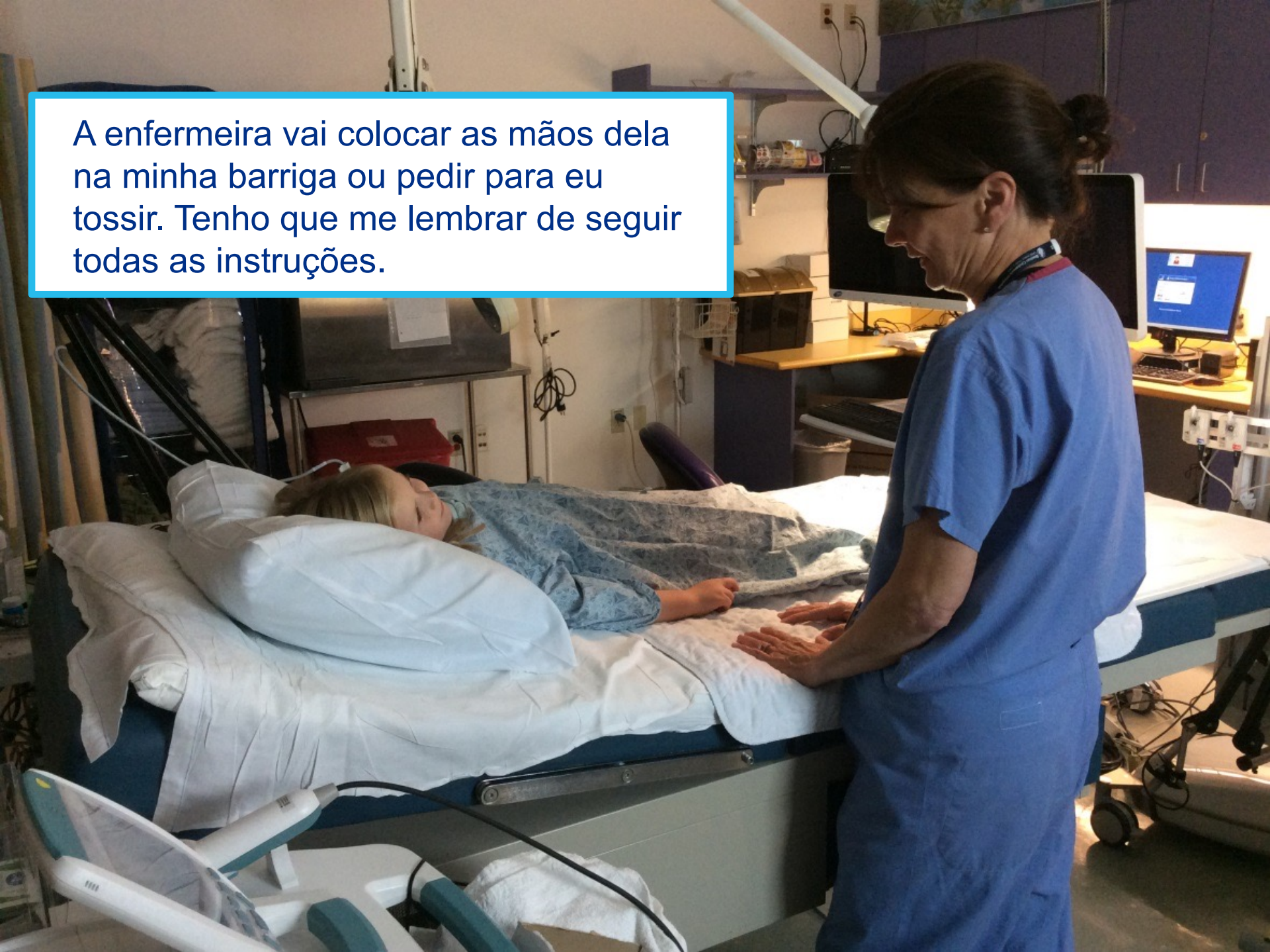

Quando o exame estiver quase acabando, talvez eu sinta que preciso fazer xixi. A enfermeira vai pedir para eu fazer xixi enquanto estiver deitada na cama. Isso pode ser estranho, mas tudo bem!

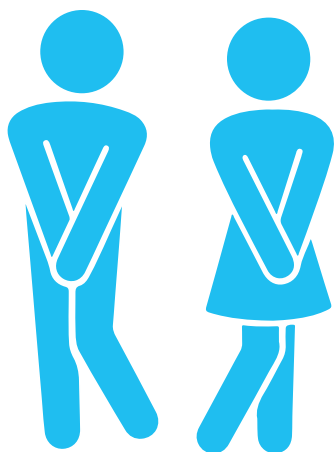

O exame termina quando o médico e a enfermeira têm todas as informações que precisam. A enfermeira vai me ajudar a me limpar e vestir minhas roupas.

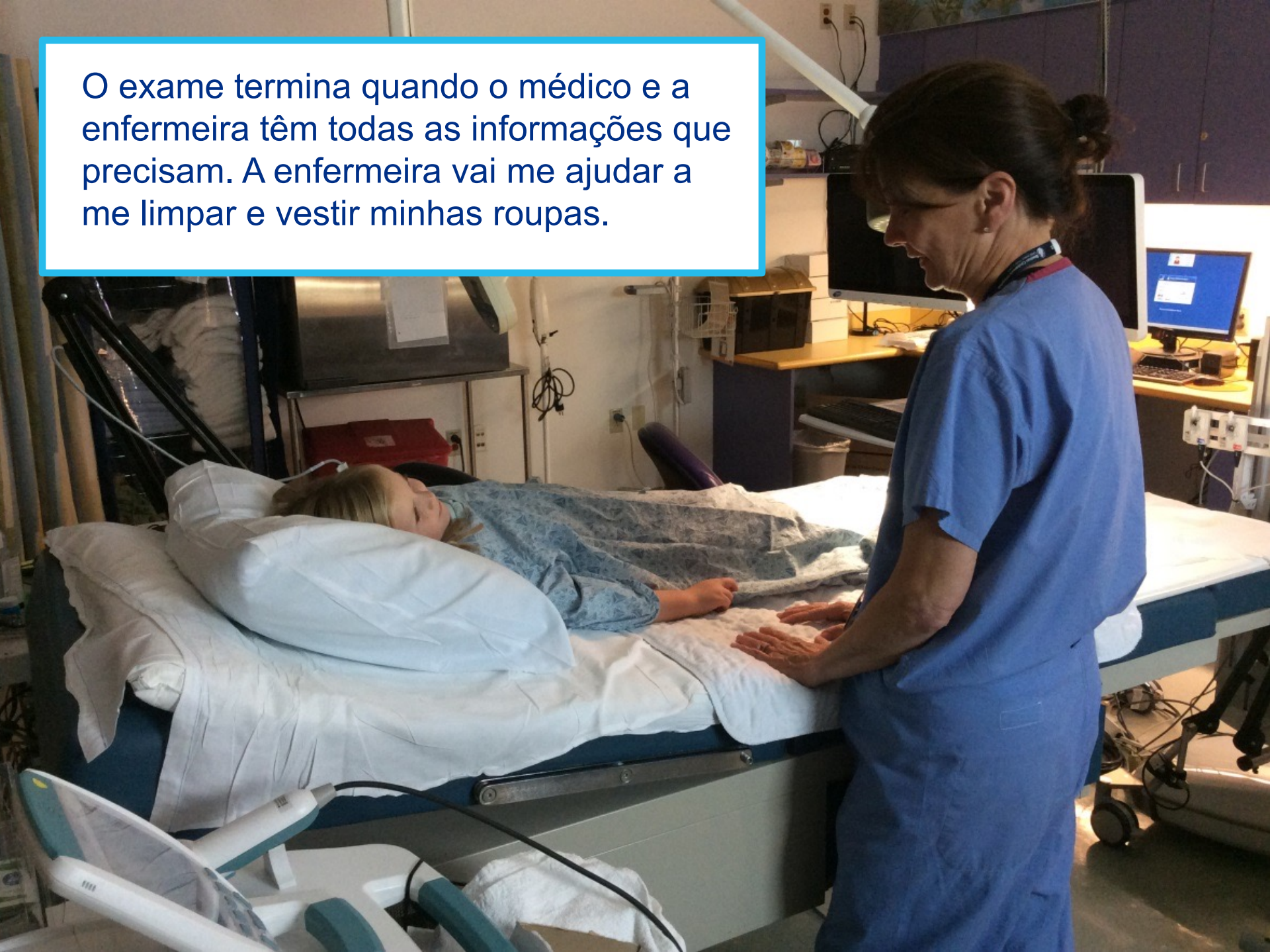



Meu exame já acabou. Eu posso escolher um prêmio, e todo mundo vai ficar bastante orgulhoso de mim!



Preparado por:

Autism Spectrum Center, Urology Clinic &
Child Life Services